

國立虎尾科技大學深碗課程 107 學年度第 2 學期延長徵件公告

中華民國 108 年 1 月 28 日公告

◎課程申請說明：

1. 申請人須為本校專、兼任教師。
2. 自即日起至 **108 年 2 月 11 日** 截止，請繳交「深碗課程計畫申請書」【附件一】、「適性學習彈性學分課程業界專家資料表」【附件二】，將紙本資料送至高教深耕聯合辦公室(行政大樓四樓)，並將電子檔寄至聯絡人信箱。
3. 計畫書請先送各教學單位(系、院、中心、室)經開課單位主管核章同意後，並由各教學單位課程委員會審議通過(可追認)，再由適性學習彈性學分課程委員會審議通過後公告開課。
本學期預計徵件課程數以 20 門為原則，本課程將採實質審查擇優通過。
4. 本課程的選課人數規定依循本校選課要點相關法規辦理。

◎課程說明與注意事項：

1. 深碗課程係指於原課程(以系專業核心必修課程尤佳)外，額外增加學生討論、實作、互動學習或境教學習之非講授類課程，視為正式選修課程。深碗課程的精神在於原課程外多加 1 學分的「非講授類課程」，聚焦在課程的延伸與深入學習，而非原本課程的實習課程或補救教學。
2. **深碗課程申請以「大學部」課程為限，每門深碗課程以增加 1 學分為限，現行實習課、實驗課、專題討論等，不適用於深碗課程。**
3. 必須配合現有課程，開課名稱以「現有課程名稱+深碗學習」(如：計算機程式→計算機程式深碗學習)，額外增加之學分數，應規劃不同形式並設計師生互動、引導討論之非講授類課程，可包含議題式討論、實作、展演等活動。
4. 課程必須有實際產出，其形式可包含展出實作作品、公開發表會、專案報告或輔導學生參加校外競賽等具體展現學習成果方式。
5. 課程審查的重點標準：

課程項目	審查重點
深碗課程特色說明	(1) 是否有訂定具體的深碗學習目標？ (2) 是否符合深碗課程之精神？ (3) 是否有清楚述明開設深碗課程之必要性與原課程的連結性？
課程規劃	(1) 課程大綱是否有清楚述明原課程架構與深碗課程之連貫性與延伸性？ (2) 深碗課程所延伸內容是否能深化學生的學習？ (3) 是否具體說明每單元深化課程的實施方式？ (4) 深碗課程形式是否以實作、小組討論、互動學習、校外境教學習等「非講授方式」進行？
課程實際產出	(1) 課程產出是否達成深碗課程學習目標？ (2) 是否訂定學習成效的具體展現或實質產出？

◎補助原則：

課程經費來源以高教深耕計畫經費為主，深碗課程申請獲教務處審核通過後，將依下列原則補助金額：**每門課程最高補助 30,000 元**，依課程需求規劃經費項目，補助項目包含：

1. 業界專家授課鐘點費：每小時最高以 2,000 元計算，並請遵循本校業師協同教學之規定。
2. 業界專家授課補充保費：計算方式-授課鐘點費總額*1.91%。
3. 業師交通費：補助公車、台鐵、高鐵費用，無法補助計程車與自行開車者之油錢費用。
4. 教學助理工讀金(內含勞健保費用)：每小時以 150 元計算，勞健保費用請內含在編列的費用內，計算方式請參照本校臨時工經費試算 <https://sw.nfu.edu.tw/cal.php>
5. 材料費：教學使用之材料費用。
6. 印刷費：包含影印、列印、海報輸出等費用，並於核銷時附上樣張。
7. 雜支：包含文具用品、郵資、電腦周邊耗材，最高編列金額請勿超過補助經費總額的 6%。

◎成果報告繳交注意事項：

1. 須於期中考後第一週繳交「期中活動集錦」與「經費執行情況報告」，以評量期中執行成效。
2. 須於課程結束後一個月內繳交「深碗課程成果報告」【附件二】及「期末學生學習成效問卷」至高教深耕聯合辦公室，並將電子檔寄至聯絡人信箱。
3. 請製作 1 支長度最少 2 分鐘的「課程成果影片」，內容可包含上課的過程記錄、師生訪談、課程內容或是課程講義等項目，以評量課程實際的執行成效。
4. 統一彙整後成果報告將交由「適性學習彈性學分課程委員會」審查，成果報告經審議執行成效未達標準者，委員會得決議保留申請權限。
5. 經委員會審議指定參與相關成果發表活動者，須配合辦理相關活動需求，參與成果發表所需經費另行補助。

◎如對於本公告有任何疑問，歡迎來電洽詢。

聯絡人：蘇郁婷
聯絡電話：(05)631-5917
聯絡信箱：vx160213@nfu.edu.tw
辦公室位置：行政大樓4樓 高教深耕聯合辦公室

◎申請深碗課程流程

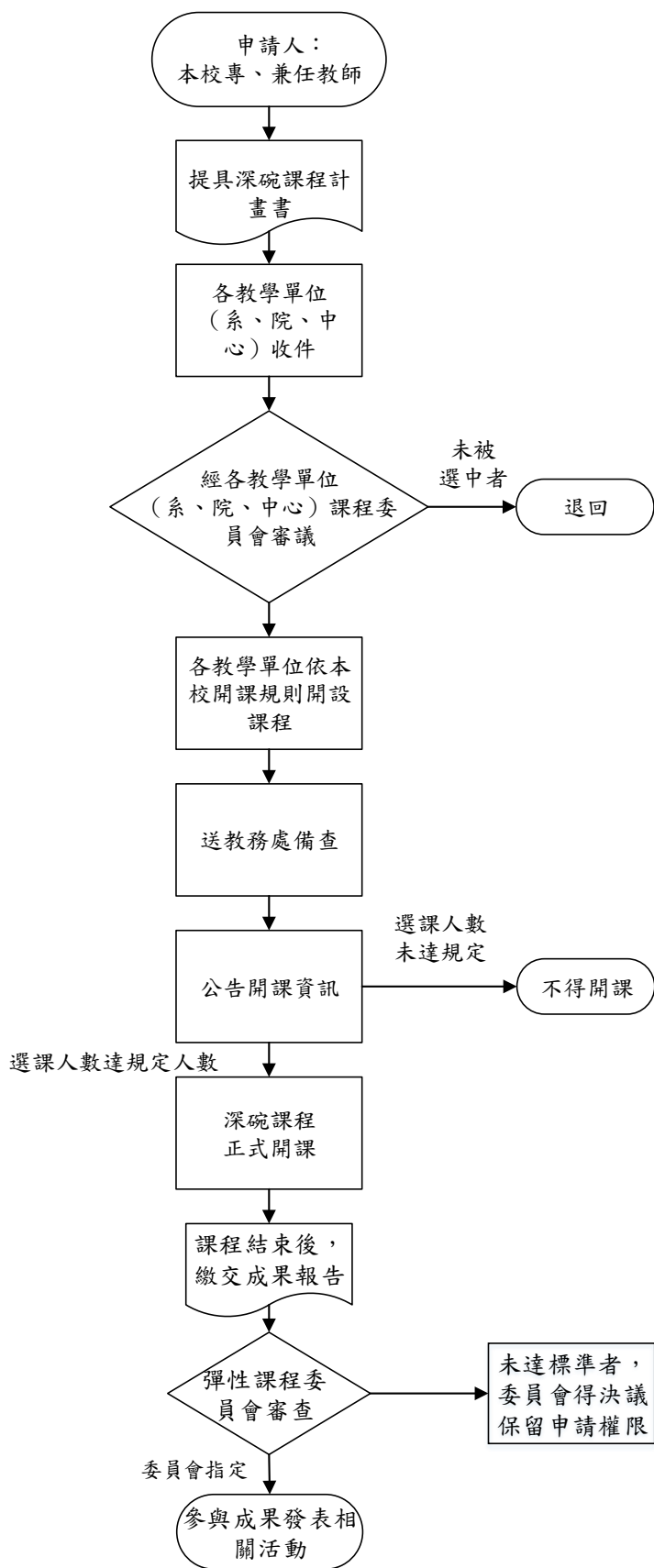

【附件一】

國立虎尾科技大學 深碗課程計畫申請書

申請日期： 年 月 日

深碗課程名稱				
開課單位				
預計上課時段		星期 第 節		
預計上課地點				
原課程相關資訊	原課程名稱		開課單位	
	課號		學分數	
	選別	<input type="checkbox"/> 必修 <input type="checkbox"/> 選修	授課班級	<input type="checkbox"/> 日間部 <input type="checkbox"/> 夜間部 <input type="checkbox"/> 一年級 <input type="checkbox"/> 二年級 <input type="checkbox"/> 三年級 <input type="checkbox"/> 四年級
申請人				
姓名	職級	所屬單位	聯絡電話	電子信箱
協同授課業界專家				
姓名	職級/職稱		所屬單位	
深碗課程說明				
深碗課程特色說明	(請述明申請之原因及具深碗課程之特色)			
課程規劃	週次	原課程之教學大綱	深碗課程與原課程內容之關聯性與實施方式 (※並請註明教學形式，如議題討論、實作課程、互動學習或境教學習等方式)	授課教師
	1			
	2			
	3			
	4			

	5			
	6			
	7			
	8			
	9			
	10			
	11			
	12			
	13			
	14			
	15			
	16			
	17			
	18			

評量方式	(請列出考評項目及評分比重)
本課程須有實際產出	<input type="checkbox"/> 專題報告 <input type="checkbox"/> 實作作品 <input type="checkbox"/> 公開發表會 <input type="checkbox"/> 輔導學生參與校外競賽 <input type="checkbox"/> 其他(請說明):

經費編列				
補助項目	單價(元)	數量	小計(元)	說明
業師授課鐘點費				每小時最高以 2000 元計算
業師補充保費				授課鐘點費總額*1.91%計算
業師交通費				僅補助大眾交通工具費用(公車/台鐵/高鐵)
課程材料費				
助教工讀金	150	小時		編列時請內含助教的勞健保費用 計算方式可參考試算公式 https://osa.nfu.edu.tw/swsys/cal.php
印刷費				
雜支				雜支最高可編列經費總額的 6%
合計				

年 月 日 學年度 第 次課程委員會議(追認)通過

申請教師核章	單位主管核章	教務處承辦人核章	教務長核章
--------	--------	----------	-------

--	--	--	--

【附件二】

國立虎尾科技大學適性學習彈性學分課程

學年度第 學期業界專家協同教學資料表

*姓名		*授課系所		填表日期	年 月 日
性別	<input type="checkbox"/> 男 <input type="checkbox"/> 女	*身分證 統一編號		出生日期	年 月 日
*最高學歷 系所科別				畢業年月	年 月
E-mail				業界年資	
*現職 公司資歷	公司名稱/地點				
	部門名稱/職稱		1.		
	專長		1.		
			2.		
			3.		
公司地址	<input type="checkbox"/> <input type="checkbox"/> <input type="checkbox"/> <input type="checkbox"/> <input type="checkbox"/>	行動電話			
戶籍地址	<input type="checkbox"/> <input type="checkbox"/> <input type="checkbox"/> <input type="checkbox"/> <input type="checkbox"/>	住家電話			
業 師 簽 章	<p style="text-align: center;">※ 請業師親自簽名或蓋章，簽名空白、或係採掃描傳真者恕不接受。</p> <p style="text-align: center;">※本表各項資料填寫無誤，本人自負法律責任。</p>				

業界專家協同教學課程資料表

課程名稱	授課教師	授課時間	授課地點	課程學分	協同時數
開課教師核章		開課單位主管核章		教務處承辦人核章	

註：本履歷表請與課程申請計畫書一同繳交。

本校為辦理「[適性學習彈性學分課程](#)」之目的，請台端提供「[業師資料表](#)」，包括姓名、住址、身分證編號、出生年月日、性別、職業等個人資料(辨識類：C○○一辨識個人者、C○○三政府資料中之辨識者、C○一一人描述、C○二一家庭情形、C○二三 家庭其他成員之細節、C○三八職業)，以在協同教學申請進行必要之業師資格審核。台端所提供上述個人資料僅於本校於確認符合資格及授課期間利用。台端得依個人資料保護法第3條之規定行使您的權利，包括閱覽、複製、補充、更正、停止蒐集、處理或利用及刪除等，如有問題，請洽本校教務處承辦人員蘇小姐(05-6315917)。業師履歷表內加註(*)者為必要欄位，請台端能正確且完整提供。

【附件三】

國立虎尾科技大學
〇〇〇年第〇學期
深碗課程成果報告書

授課教師：〇〇〇
所屬單位：〇〇〇〇〇

中華民國〇〇〇年〇〇月〇〇日

一、深碗課程說明

開課期間	_____學年度 第_____學期
課程名稱	
開課單位	
授課教師	
修課人數	
授課形式	<input type="checkbox"/> 議題討論 <input type="checkbox"/> 實作課程 <input type="checkbox"/> 展演 <input type="checkbox"/> 其他_____
教學目標	
課程內容說明	

二、課程施行記錄

週次	課程內容	授課方式
1		
2		
3		
4		
5		
6		
7		
8		
9		
10		
11		
12		
13		
14		
15		
16		
17		
18		

三、課程成果

展示方式	<input type="checkbox"/> 專題報告 <input type="checkbox"/> 實作作品 <input type="checkbox"/> 公開發表會 <input type="checkbox"/> 輔導學生參與校外競賽 <input type="checkbox"/> 其他：_____
教學成果說明	量化說明：(如成績/滿意度/計畫產出)
	質化分析：
活動紀錄	(照片)
	說明：
	(照片)
	說明：
	(照片)
	說明：
	(照片)
	說明：

四、附錄:可繳交 1. 相關活動紀錄 2. 其他課程資料